贵州大学管理学院

简 报



1.





2.



3.



4.

MBA







5.



6.



7.6 15 -16

8.





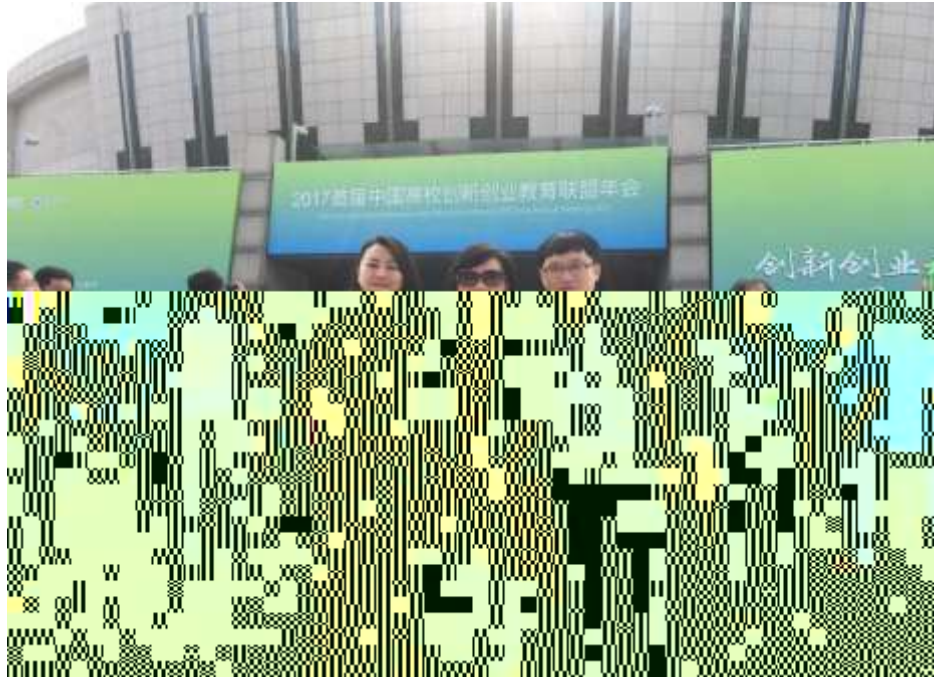

10.

2 2016

2

1

5-6

1.





2.

17



3. 144

421

4.

5.

1 2017-2018

2

3

4 2017 2018

6.

1. 2017

2.

3.

4.

6.

7. 2017

8. 2017

9.

10. 2017

11.

MBA

1. 2014

2.



3. MBA



4. 2017 MBA

5. 2016-2017 MBA

6.2017-2018

7. 14

8. MBA

MBA



EMBA

1.EMBA 12

13



2.EMBA





3.EMBA 12

13



4.EMBA





5.EMBA&MBA





EDP

1.





2.

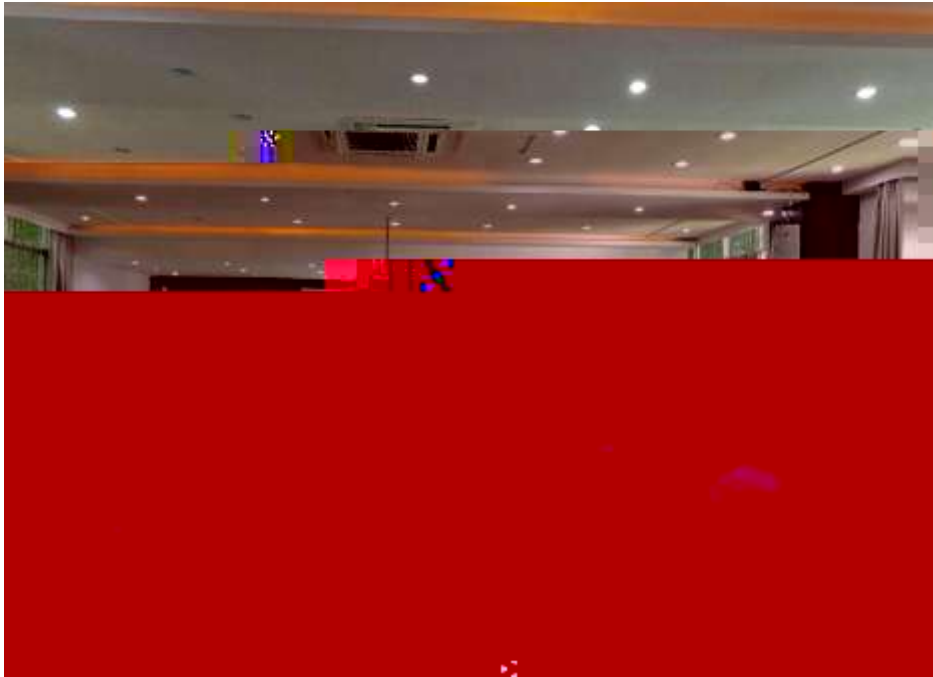



3.



4.





5.





6.





7.







8.







2017年顺德区伦教翁祐中学骨干教师素质提升培训班



9.



[Redacted]

[Redacted]

[Redacted]
